LPH.

Le Partenaire Humanitaire, le journal d'information des donateurs du SIF - N°95 - 4e trimestre 2019 - 0,10€

PALESTINE
Semer l'espoir

SYRIE
Reconstruire sa vie

PLAIDOYER
Pour l'accès à l'eau

ÉDITO

Après les bombardements israéliens sur Gaza en 2008, où 85% de la population palestinienne est réfugiée et vit de l'aide internationale, le SIF décide d'y intervenir en direct et ouvre une mission après y avoir travaillé plus de 15 ans, en partenariat. Nos premières actions se sont traduites par des distributions de paniers alimentaires et colis de première nécessité, des réhabilitations de maisons, crèches et écoles ainsi que des distributions de goûters pour lutter contre la malnutrition des enfants.
En 2018, malheureusement, l'UNRWA - la plus ancienne agence onusienne créée en 1949 pour aider les réfugiés palestiniens - a vu son budget diminuer drastiquement du fait de l'arrêt de la participation américaine, l'amenant à stopper de nombreux programmes. Cette année, ce sont la Suisse et les Pays-Bas qui ont annoncé suspendre leurs contributions. Pourtant, lors de ma visite à Gaza en juin dernier, un responsable onusien m'affirmait qu'en 2020-2021, la vie y deviendrait impossible ! En Cisjordanie, la situation est aussi très critique car l'occupation engendre des inégalités d'accès aux services de base et les restrictions de mouvements empêchent tout développement.
Afin d'atténuer les difficultés des Palestiniens et leur permettre de survivre, le SIF y déploie diverses activités : aide directe aux familles (alimentaire, psychologique, parrainage…), développement de programmes ciblant les agriculteurs avec, par exemple, l'accès à l'eau par l'irrigation en Cisjordanie et des formations labélisées aux techniques de l'agriculture à Gaza, en partenariat avec l'Université Al-Azhar.
C'est grâce à votre soutien que nous parvenons à maintenir nos programmes d'aide aux populations palestiniennes.

Merci !

Mahieddine Khelladi
Directeur Exécutif

VOS DONS EN ACTIONS

L'AQIQA

L'ESSENTIEL

« Nous sommes très touchés et heureux que, dès le début de sa vie, notre fille ait contribué à donner du bonheur et de la joie. »
Kheira

« Quel bonheur de pouvoir, suite à un bienfait, une naissance, offrir à manger à des personnes dans le besoin. »
Farid

FÊTER UN HEUREUX ÉVÈNEMENT DE LA MEILLEURE DES MANIÈRES

Comme ces donateurs, en faisant don de votre Aqiqa à l'occasion d'une naissance, vous pouvez contribuer à lutter contre la faim et la malnutrition tout en offrant des moments de joie à de nombreux enfants dans le besoin. Dans le cadre de notre projet, l'Aqiqa est effectuée selon le rite musulman. Du lait, des fruits et légumes de saison complètent le repas afin que chaque enfant puisse recevoir une alimentation équilibrée, riche et variée, nécessaire à l'amélioration de sa santé, ce qui contribue par ailleurs à favoriser leur apprentissage. Une fois les Aqiqas accomplies, chaque donateur reçoit par e-mail un rapport contenant des photos, un descriptif de la distribution et un témoignage des bénéficiaires.
En 2018, ce sont 1 267 enfants (orphelins, sans abris, à mobilité réduite) recueillis dans 18 centres sociaux au Pakistan et au Sénégal qui ont bénéficié de repas complets.
Ensemble, continuons à faire rimer naissance avec action humanitaire, joie et partage.

Pour en savoir plus sur l'Aqiqa
RDV sur secours-islamique.org ou au 01 60 14 14 14.

SYRIE

RECONSTRUIRE SA VIE

Après sept années de conflit en Syrie, les civils restent les premières victimes. On estime aujourd'hui à plus de 13 millions, dont 5,5 millions d'enfants, les personnes ayant besoin d'aide humanitaire et d'assistance en matière de protection. Le SIF intervient en Syrie depuis 2008 et apporte une assistance vitale aux populations affectées par le conflit.

En 2019, de nombreux programmes en faveur du développement de l'enfant ont été menés, en partenariat avec UNICEF[1] et UNHCR[2], dans les régions de Damas, Homs, Daraa, Hama et Quneitra. Pour améliorer l'accès à l'éducation, ce sont, par exemple, 11 écoles publiques endommagées qui ont été réhabilitées, 11 500 enfants qui ont reçu des fournitures scolaires et 9 000 enfants qui ont bénéficié d'un programme de remise à niveau scolaire. En outre, afin de renforcer la protection des plus jeunes, 9 structures dédiées ont été mises en place, 55 personnes ont été formées à l'aide aux enfants soumis aux abus, à la violence et à l'exploitation et 18 450 personnes, dont 9 450 mineurs, ont bénéficié d'un suivi leur permettant de mieux gérer leur condition psychosociale, sociale et de santé. Aussi, à Daraa, 266 familles affectées par le conflit ont pu bénéficier d'un programme de mise à l'abri et de réhabilitation de logements, en collaboration avec l'OCHA[3].

D'autres projets sont réalisés pour venir en aide aux populations : distribution de kits pour l'hiver, mise à l'abri, réhabilitation de logements, de puits ou encore de canaux d'irrigation, etc.

SOMALIE

FAIRE FACE À LA SÉCHERESSE ET AU CONFLIT

Au cours des deux dernières années, la sécheresse et le conflit armé se sont aggravés en Somalie, où 4,6 millions de personnes ont actuellement besoin d'assistance humanitaire, tout particulièrement dans les régions de Jubaland, Shabelle et Bay. La plupart des sources d'eau y sont taries, alors que la production agricole et l'élevage ont chuté drastiquement.

Pour répondre aux besoins humanitaires croissants à Kismayo (côte Sud de Jubaland) où, depuis 2017, le nombre de camps de déplacés est passé de 79 à 134, le SIF, en partenariat avec le CDCS[4], mène un projet d'assistance multisectorielle pour 6 000 personnes. Les familles ciblées bénéficient de diverses distributions : de vouchers alimentaires de 50 dollars par mois, de 40 litres d'eau par famille et par jour, ainsi que de denrées non-alimentaires (ustensiles de cuisine, bâches, couvertures, moustiquaires).

PLAIDOYER

LE SIF SE MOBILISE POUR LES DROITS HUMAINS À L'EAU ET À L'ASSAINISSEMENT

En vue du Forum Mondial de l'Eau (FME) de Dakar en 2021, l'État sénégalais et le Conseil Mondial de l'Eau ont organisé une réunion préparatoire en juin 2019 pour définir les priorités qui seront débattues avec les acteurs du secteur (gouvernements, organisations intergouvernementales, entreprises, ONG).

Le SIF a participé à cette réunion pour influer sur l'agenda du FME et faire en sorte que la situation des populations les plus vulnérables soit au cœur des discussions. Le SIF a également pris part à un atelier des collectifs ouest-africains du secteur de l'eau, organisé par la Coalition Eau, pour construire une stratégie de plaidoyer ; ceci afin que les préoccupations de la société civile soient entendues par les décideurs lors du futur FME. Depuis 2009, le SIF participe à chaque édition du FME pour que les États respectent leurs engagements pour l'accès universel à l'eau et à l'assainissement.

(1) Fonds des Nations Unies pour l'enfance
(2) Office du Haut Commissaire des Nations Unies pour les réfugiés
(3) Bureau de Coordination des Affaires Humanitaires des Nations Unies
(4) Centre de crise et de soutien du Ministère des Affaires étrangères et du développement international

Plus d'informations sur www.secours-islamique.org

AGENDA

NOVEMBRE

11 - 22 novembre
- Participation du SIF à la COP 25 « Time for action » au Chili

19 novembre
- 3e évènement des « Champions de l'Éducation » organisé par la Coalition Éducation - dont le SIF est membre - avec l'Agence Française de Développement (AFD) sur le thème de l'inclusion et l'équité
- Conférence de lancement de la Campagne 2020 « Droit à l'eau pour tous » avec la Coalition Eau
- Journée mondiale des toilettes

20 novembre
- Journée internationale des droits de l'enfant

29 novembre
- Journée internationale de solidarité avec le peuple palestinien

16 - 30 novembre
- **SIF Cup 2019 : Tournoi de Foot à 5 solidaire à Marseille le 16, à Lyon le 23 et à Paris le 30**

DÉCEMBRE

3 décembre
- 2e édition du Giving Tuesday, en France

5 décembre
- Journée internationale des volontaires

10 décembre
- **28 ans du SIF**
- Journée mondiale des droits de l'Homme

18 décembre
- Journée internationale des migrations

20 décembre
- Journée internationale de la solidarité humaine

JANVIER

24 janvier
- Journée internationale de l'éducation

DE VOUS À NOUS

Zoom sur... Nos comptes annuels

Suite à l'Assemblée Générale du 30 juin 2019, les comptes annuels 2018 du SIF ont été approuvés après avoir été certifiés sans réserve par le cabinet Ernst & Young Audit (EY) en recevant le plus haut degré de certification. En 2018, le SIF, porté par la générosité de ses donateurs privés, a augmenté son volume d'activité et renforcé ses programmes à l'international.

- Nous nous sommes engagés dans 13 missions internationales et avons assuré notre présence dans 16 autres pays à travers des partenaires
- Ces actions ont été menées avec un effectif de 112 personnes en France et 711 à l'international, ainsi que 609 bénévoles
- Et le précieux appui de 70 700 donateurs privés

N'hésitez pas à consulter nos Comptes, Rapport Annuel et Essentiel à disposition sur notre site www.secours-islamique.org.

Merci pour votre soutien !

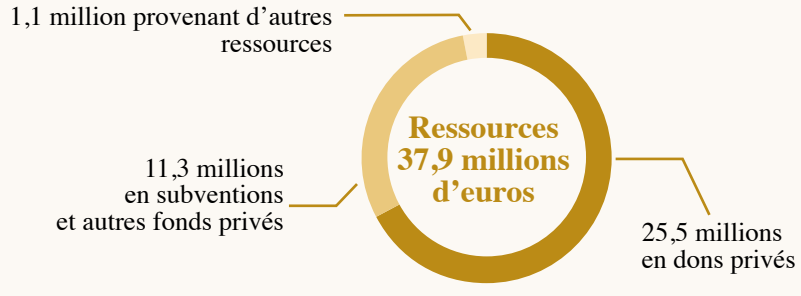

PALESTINE
SEMER L'ESPOIR

La Palestine est une prison à ciel ouvert. Encerclée d'un côté par un mur et de l'autre par la Méditerranée, la Bande de Gaza est, depuis 2007, soumise à un embargo sur la circulation des biens et des personnes. La Cisjordanie, également cernée par un mur, à l'Est, est quant à elle partagée en trois zones et truffée de check points. L'asphyxie économique génère une profonde récession et une dégradation continue des conditions de vie en Palestine. Afin de renforcer la résilience des populations et leur redonner plus de perspectives, le SIF intervient sur place, en collaboration avec l'ONU et d'autres partenaires.

PAROLE D'EXPERT

Entretien avec Adel Kaddum, Chef de mission à Gaza

La population palestinienne vit une crise de longue durée. Comment le SIF répond-il à des besoins de long terme ?
Soutenir la population sur le long terme est un défi immense. Nous appuyons des projets économiques, de développement agricole et d'amélioration des conditions de vie. Nous réparons des canalisations et installons des systèmes de récupération des eaux. Et puis, depuis plus de 20 ans, nous apportons un appui psychosocial aux orphelins et à leurs familles.

Le bien-être de l'enfant est un axe majeur de l'engagement du SIF en Palestine. Pourquoi ?
La moitié des habitants de Gaza sont des enfants. Ils sont les plus affectés par la violence, la précarité et les pénuries. Nous nous efforçons d'améliorer leurs conditions de vie en nous engageant sur plusieurs fronts. Nous réhabilitons leurs logements, parrainons des orphelins et aidons leurs mères à développer des activités économiques. Nous accompagnons également, grâce à un soutien psychologique, les enfants qui en ont besoin.

Quelles perspectives ont ces jeunes ?
Les jeunes Palestiniens sont privés de leur avenir. Privilégier leur instruction plutôt que la recherche d'un revenu, malgré la violence et le manque de perspectives, représente un réel sacrifice pour les parents. Si rien n'est fait, nous risquons d'avoir toute une génération privée d'éducation. Le but de notre engagement est de leur redonner de l'espoir et des moyens afin qu'étudier ne soit pas qu'un rêve.

SEMEZ L'ESPOIR

- RENFORCER LA SÉCURITÉ ALIMENTAIRE À TRAVERS DES PROJETS AGRICOLES
- DONNER ACCÈS À L'EAU (CITERNES, RÉSEAUX DE DISTRIBUTION D'EAU)
- FAVORISER L'ACCÈS À L'ÉDUCATION (FORMATIONS, SÉANCES D'ORIENTATION)
- SOUTENIR LES ORPHELINS ET LEURS COMMUNAUTÉS À TRAVERS LE PARRAINAGE PARTICIPATIF
- ACCOMPAGNER VERS L'AUTONOMIE PAR LA MISE EN PLACE D'ACTIVITÉS GÉNÉRATRICES DE REVENUS

NOTRE ENGAGEMENT : Donner de l'espoir et des moyens de subsistance aux Palestiniens

ACTIVITÉS GÉNÉRATRICES DE REVENUS (AGR)
UN PARTENARIAT PRODUCTIF AVEC LA FACULTÉ D'AGRONOMIE

Quand la vie se mue en combat quotidien pour la survie, le maître mot est la résilience : psychologique, avec le soutien à des orphelins, et économique, avec des appuis aux familles les plus vulnérables. L'une des voies explorées par le SIF à Gaza est l'agronomie.
Depuis 2016, nous avons institué un partenariat avec l'université Al-Azhar. Les laboratoires équipés par le SIF ont permis d'améliorer les techniques de production laitière. Grâce à cette action en partenariat, 50 petits éleveurs établis dans les régions de Gaza, Gaza Nord et Khan Younis ont vu leur production de lait passer de 10-15 L à 25 L par jour et ils sont désormais en capacité de produire un excellent fromage !
Encouragés par le SIF et la faculté d'agronomie, 50 petits agriculteurs des mêmes régions cultivent des légumes à haute valeur nutritive et peu consommateurs en eau. L'usage restreint de pesticides leur permet d'économiser et de proposer des produits plus sains que le SIF aide à commercialiser.
Dans les zones urbaines, le SIF soutient le recyclage d'eaux grises et la rétention d'eau de pluie pour alimenter de petits potagers servant à couvrir les besoins alimentaires des familles et leur permettre ensuite de dégager un petit revenu.

« Avant, je produisais de l'huile mais mes terres ont été ravagées. Le SIF m'a donné les moyens de cultiver des betteraves par des semences, des engrais organiques et l'accès au réseau d'irrigation. Maintenant, je peux continuer à produire et vendre le fruit de mes récoltes, et grâce à ces revenus, éduquer mes 6 enfants. »

Mohammed Qudeih, fermier à Khan Younis

PROTECTION ET BIEN-ÊTRE DE L'ENFANCE
UNE PRISE EN CHARGE ENCORE PLUS EFFICACE DES ORPHELINS

Les conflits armés, les blocus et la précarité engendrent des conditions de vie difficiles pour la population palestinienne, particulièrement pour la jeunesse, qui ne croît plus en son avenir, notamment pour les orphelins, fragilisés par la perte d'un parent. Afin de les accompagner, les fonds du Parrainage Participatif ont, entre autres, permis de développer le programme « Hope and Healing » (Espoir et Guérison) qui répond à un réel besoin de soutien psychosocial. Ainsi, à travers des sessions de travail groupé, 1 919 jeunes orphelins et tutrices (souvent leurs mères) apprennent à gérer leur stress, à développer un meilleur mécanisme de résilience, le tout dans un contexte agréable favorisant les relations.
Le Parrainage Participatif permettra aussi à 468 orphelins, agés d'au moins 18 ans, et tutrices (ayant en charge de plus jeunes enfants) de bénéficier d'ateliers d'orientation professionnelle et de formations afin de générer des revenus et améliorer leur quotidien.
En plus de ces aides, l'attribution de bourses aux orphelins permet de leur apporter un soutien continu et de leur favoriser l'accès à un avenir meilleur. En 2018, l'une de nos pupilles, Leila, est sortie lauréate de la faculté de gestion de Gaza.
Elle a été parrainée par le SIF depuis l'âge de 7 mois. Ce soutien a permis à sa mère de subvenir à ses besoins et l'a aidée à pourvoir à ceux de ses 3 sœurs. Leila a ainsi pu suivre un cursus scolaire et réussir brillamment ses études en obtenant son diplôme avec succès.

« Dieu nous a envoyé ce parrainage comme une bénédiction (…) ; grâce à cette aide, notre mère a pu subvenir à nos besoins, nous habiller, nous éduquer, nous permettre d'étudier (…). Je lui dois ma réussite. »

Leila, ancienne bénéficiaire
du programme de parrainage du SIF à Gaza

ACTIONS DU SIF EN PALESTINE
en 2019

Gaza
- Amélioration des ressources en eau pour 650 bénéficiaires
- Soutien psychosocial pour 730 orphelins et 630 tutrices
- Amélioration des méthodes d'agriculture auprès de 150 fermiers
- Attribution de bourses à 3 491 orphelins
- Distribution de viande fraiche à l'occasion de l'Aïd Al Adha à 4 282 familles
- Distribution de cadeaux de l'Aïd (vêtements et kits scolaires) à 4 755 enfants
- Distribution de kits d'urgence à 1 150 déplacés internes

Cisjordanie
- Développement de la protection des enfants : activités extrascolaires et programme pour 600 refugiées, 20 mères et 50 membres de la communauté ; création d'espaces publics dédiés, réhabilitation et équipement d'écoles maternelles, évaluation du système éducatif avec le Ministère de l'Éducation (6 500 bénéficiaires)
- Amélioration des conditions d'accès à l'eau et à l'hygiène pour 3 650 personnes marginalisées, 400 élèves et 16 partenaires locaux
- Distribution à 2 200 familles vulnérables de paniers alimentaires pour Ramadan et l'Aïd Al Adha et de vêtements pour l'Aïd
- Soutien à 1 072 orphelins : soutien financier, réhabilitation d'orphelinats, activités extrascolaires, formations, développement d'AGR pour tutrices
- Satisfaction des besoins en termes de nourriture, vêtements et éducation de 128 orphelins
- Réhabilitation et protection des terres agricoles pour 20 foyers
- Création d'AGR pour 20 femmes

J'AGIS IMMÉDIATEMENT

PAL19J

Afin de garantir le bon acheminement de votre courrier, merci d'inscrire les informations (en majuscules SVP) dans les cases indiquées.

Nom

Prénom

N° Appt., Etage…

Bât., Résidence, Immeuble…

N°

Type Voie (Rue, Avenue, Allée, Boulevard…)

Libellé de la voie

Code Postal

Commune

Téléphone

E-Mail

☐ J'accepte de recevoir des informations du Secours Islamique France par email

JE FAIS UN DON RÉGULIER

Je m'engage à hauteur de...

☐ 10 € / mois ☐ 20 € / mois ☐ 30 € / mois

☐ Autres (préciser) ..... € / mois

Je choisis d'être prélevé chaque mois le...

☐ 1er ☐ 5 ☐ 10 ☐ 15 ☐ 20 ☐ 25

Mandat de prélèvement SEPA mensuel

En signant ce formulaire de mandat, vous autorisez le Secours Islamique France à envoyer des instructions à votre banque pour débiter votre compte, et votre banque à débiter votre compte conformément aux instructions du Secours Islamique France. Vous bénéficiez du droit d'être remboursé par votre banque selon les conditions décrites dans la convention que vous avez passée avec elle.

NOM ET ADRESSE DU CRÉANCIER

Secours Islamique France
Siège social : 10, rue Galvani 91300 Massy

Identifiant Créancier SEPA (ICS)
FR92ZZZ423699

À travers ce don régulier...

☐ **Je soutiens le SIF en général**
et lui permets d'agir là où les besoins l'exigent

☐ **J'agis face à la Crise Palestinienne**
pour répondre aux besoins immédiats et apporter un soutien durable

Les dons sans sélection de projet(s) seront attribués au Fonds Général.

Compte à débiter

IBAN

Numéro d'identification international du compte bancaire – IBAN (International Bank Account Number)

BIC

Code international d'identification de votre banque – BIC (Bank Identifier Code)

MERCI DE JOINDRE VOTRE RIB

Date : / /

Signature :

JE FAIS UN DON PONCTUEL

Je fais un don d'un montant de € *

et je souhaite le répartir entre les projets...

☐ **Je soutiens le SIF en général** €
et lui permets d'agir là où les besoins l'exigent

☐ **J'agis face à la Crise Palestinienne** €
pour répondre aux besoins immédiats et apporter un soutien durable

☐ **Je soutiens les actions d'Urgence** €
du SIF auprès des victimes de conflits et de catastrophes

☐ **Je verse ma Zakât Al Maal** €
pour soutenir le SIF et ses missions

(*) Les dons sans sélection de projet(s) seront attribués au Fonds Général.

- Pour les dons par chèque, merci d'envoyer ce coupon accompagné de votre chèque libellé à l'ordre du Secours Islamique France
- Pour les dons par virement bancaire, le numéro de compte à renseigner est l'IBAN : FR76 3000 4016 1100 0023 8704 723
- Pour les dons par carte bancaire, nous vous invitons à vous rendre sur notre site internet www.secours-islamique.org/dons (interface sécurisée)

L'article 3 du décret n° 2013-417 du 21 mai 2013 interdit l'envoi d'espèces par voie postale.

Le SIF est habilité à recevoir les legs et donations. Pour recevoir la documentation, cochez ici ☐

Retrouvez tous les détails de nos programmes sur notre site internet www.secours-islamique.org

SIF
10, rue Galvani 91300 Massy
58, bd. Ornano 93200 Saint-Denis
371, rue Garibaldi 69007 Lyon
Tél. : 01 60 14 14 14
www.secours-islamique.org

Le SIF, 1er acteur humanitaire français musulman à être labellisé par le Don en Confiance

Les informations recueillies sur ce formulaire sont enregistrées dans un fichier informatisé détenu par le Secours Islamique France (SIF). Elles sont destinées au département de la communication et du développement pour la gestion de la relation donateurs et aux tiers mandatés par le SIF pour faire appel à votre générosité. Lorsqu'un transfert vers un pays hors Union Européenne est envisagé, des mesures de protection et de sécurité de vos données ont été mises en place.Vous pouvez connaître les détails de ces mesures de protection en envoyant un mail à dpo@secours-islamique.org. Conformément au règlement européen sur la protection des données personnelles et à la loi « informatique et libertés », vous pouvez vous opposer à l'utilisation de vos données à caractère personnel auprès du SIF. Vous bénéficiez d'un droit d'accès, d'opposition, de rectification, de limitation, de portabilité ou d'effacement de vos données en contactant dpo@secours-islamique.org ou au 0160141414. Vos données ne font pas l'objet d'un échange avec des tiers. Si vous souhaitez avoir plus d'informations, vous pouvez nous contacter SIF, 10 rue Galvani, 91300 – Massy.
Pour les particuliers, l'article 200 du code général des impôts vous donne droit à une réduction de 75% de vos dons plafonnées à 536 €, puis de 66% dans la limite de 20% de votre revenu net imposable. Pour les personnes morales, l'article 238 bis du code général des impôts donne droit à une réduction d'impôt égale à 60 % des dons effectués par les entreprises assujetties à l'impôt sur le revenu ou à l'impôt sur les sociétés, pris dans la limite de 5 pour mille du chiffre d'affaires.

Le Partenaire Humanitaire • Le Journal trimestriel du Secours Islamique France • 58, bd. Ornano 93285 Saint-Denis Cedex • Email : info@secours-islamique.org • Edité par : le Secours Islamique (ONG labellisée par le Don en Confiance) • Directeur de publication : Mahieddine Khelladi • Rédactrice en chef : Namissa Sanfo • Secrétaire de rédaction : Malak Benani • Ont collaboré : Adel Kaddum, Adrian Verdugo, Amina Hamrouni, Karima Boukrouna, Virginia Azzi, Fatou Gniengue, Sana Hassan, Laura Le Floch, Eva Mombellet, Pierre-Yves Fouche, Rizlane Boumedane, Clémence Moreaux, Jocelin Chauvicourt, Bogdan Gavanski, Samir Majdoub • Infographiste : Aziz Assafi • ISSN : 1283-7687 • Dépôt légal : 4e trimestre 2019 • Imprimerie : ABGraphic, Paris, France • Crédits photos : ©SIF ©SIF/Hamde Abu Rahma

CITEO
Pour réduire l'impact environnemental des emballages et des papiers