LE PARTENAIRE HUMANITAIRE

Le journal d'information des donateurs du Secours Islamique France - 1er Trimestre 2014 - N° 72 - 0,10 €

Urgences 2013 page 2

Dossier spécial Eau page 3

Ateliers créatifs page 8

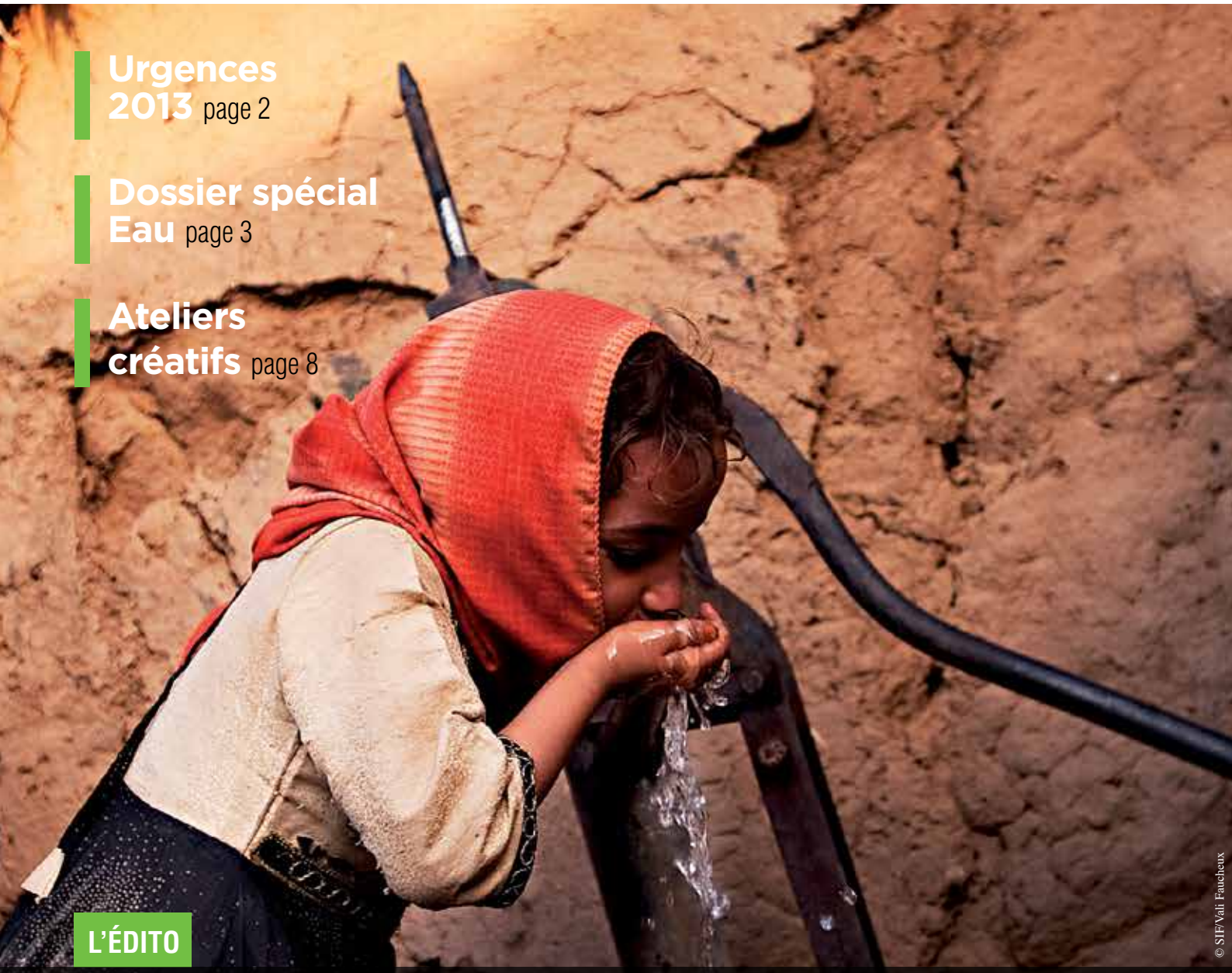

© SIF/Vali Faucheux

L'ÉDITO

Plusieurs crises humanitaires, dues à des catastrophes naturelles ou à des guerres, ont marqué 2013. Le Secours Islamique France (SIF), a confirmé son caractère d'ONG urgentiste en intervenant sur plusieurs fronts, et ce, malgré ses moyens encore modestes par rapport aux grandes organisations internationales. La Syrie, le Mali, les Philippines, la Somalie, le Territoire Palestinien, sont des exemples de cet engagement. Ceci, évidemment, avec la poursuite de nos différents programmes de post-urgence ou de développement dans une quinzaine d'autres pays. En France, le SIF a ouvert à Massy (91) une Mise à l'abri (MAB) où des femmes seules ou avec enfant(s) peuvent passer la nuit dans une chambre sécurisée, à l'abri du froid, confirmant ainsi l'implication croissante de l'organisation pour le social en France.

Par ailleurs, nos actions de sensibilisation et de plaidoyer auprès des décideurs, des médias et du grand public se sont renforcées. Citons à titre d'exemple la publication début 2013 du rapport sur l'abandon et la séparation familiale en Haïti et nos différentes contributions au réseau AIDA[1] qui regroupe les plus importantes ONG internationales agissant en Territoire Palestinien. Ainsi, à l'occasion du 6ème anniversaire du blocus de Gaza, nous avons cosigné l'appel pour mettre fin aux multiples restrictions de mouvement des biens et des personnes qui asphyxient la population. Nous avons aussi contribué à l'appel d'AIDA lancé à l'Union Européenne pour protéger les Palestiniens vivant en Zone C de Cisjordanie.

L'année 2014 signe de nouvelles perspectives pour le SIF qui diversifie ses ressources. Nous avons ainsi lancé la gestion des legs et donations via notre fonds de dotation DOTASIF. Par ailleurs, nous avons développé Vet'Sol qui organise la collecte de vêtements usagés, dynamise des marchés locaux et crée des emplois. Sans votre soutien et votre confiance, cette année n'aurait pas ces perspectives et nous ne pourrions pas développer ces projets auprès des plus démunis.

(1) Association of International Development Agencies

Mahieddine Khelladi
Directeur Exécutif

2013 : UNE FIN D'ANNÉE MARQUÉE PAR LES INTEMPÉRIES

Le dévastateur typhon Haiyan aux Philippines

© SIF

En novembre 2013, un hyper typhon a frappé les Philippines causant la disparition de milliers de victimes, le déplacement de 4,1 millions de personnes et la destruction de 1,1 millions d'habitations.

« Le sol était jonché de débris et de tôles froissées. Beaucoup de maisons ont été détruites. Le long des routes, des panneaux interpelaient : " A l'aide ! Nous avons besoin de nourriture, d'eau et d'abris ". J'étais parcouru d'effroi. On aurait dit que c'était l'apocalypse. »

Michael Siegel,
envoyé en mission sur place.

Pour faire face aux besoins, le SIF a fourni 6 308 kits « Eau » (un jerrican de 20 L et des pastilles de chlore permettant de purifier l'eau pendant un mois). 750 000 pastilles de chlore supplémentaires ont également été distribuées.

Le rude hiver des réfugiés de la crise syrienne

© SIF

902 000, c'est le nombre de personnes réfugiées dans des campements de fortune au Liban[1] suite à la guerre civile en Syrie. L'hiver dernier a été terrible et a fait plusieurs milliers de victimes.

« Dès le déchargement du camion, on voyait se dessiner des sourires sur les visages. J'ai été très touché par ces réfugiés qui, malgré l'épreuve, restaient dignes. Nous avons distribué aux 11 000 bénéficiaires les kits d'hiver contenant une couverture, un tapis et des outils pour réparer l'isolation des habitats. On a aussi fourni une carte de retrait à chaque famille pour l'achat d'un chauffage et de fuel pour 4 mois. »

Fouad Gattoui,
envoyé en mission sur place.

Le Territoire Palestinien sous les inondations

© SIF

Habitations, cuisines, toilettes inondées ou même détruites, routes coupées, voilà le résultat des pluies diluviennes qui se sont abattues sur le Territoire Palestinien en décembre dernier.

« Des milliers de personnes se sont retrouvées prises au piège dans leurs maisons, sans électricité. Les écoles noyées par les eaux ont fermé. L'activité économique a été suspendue pendant plusieurs jours. Les populations, contraintes de se déplacer pour trouver refuge, étaient privées de tout. »

Hussam Abu Baker,
Chef de Mission en Cisjordanie.

En réponse, le SIF a amorcé ses actions d'urgence à travers la distribution de 59 kits d'hygiène, 59 kits de cuisine, 10 kits de réparation, 40 colis alimentaires et 295 couvertures visant à soutenir 76 familles. ■

(1) Source : Haut Commissariat aux Réfugiés (HCR)

Zakia Mansouri
Assistante Appel à la générosité

SENSIBILISER À L'EAU C'EST AUSSI AGIR

Et si vous expliquiez l'eau à vos enfants ?

*Aujourd'hui, près de **800 millions** de personnes n'ont pas accès à une source d'eau potable de qualité* et chaque année, plus d'**1 million** d'enfants meurent à cause de maladies diarrhéiques. Le Tchad, en Afrique, illustre bien cette dure réalité.*

* Eau saine, que l'on peut boire sans risquer de tomber malade

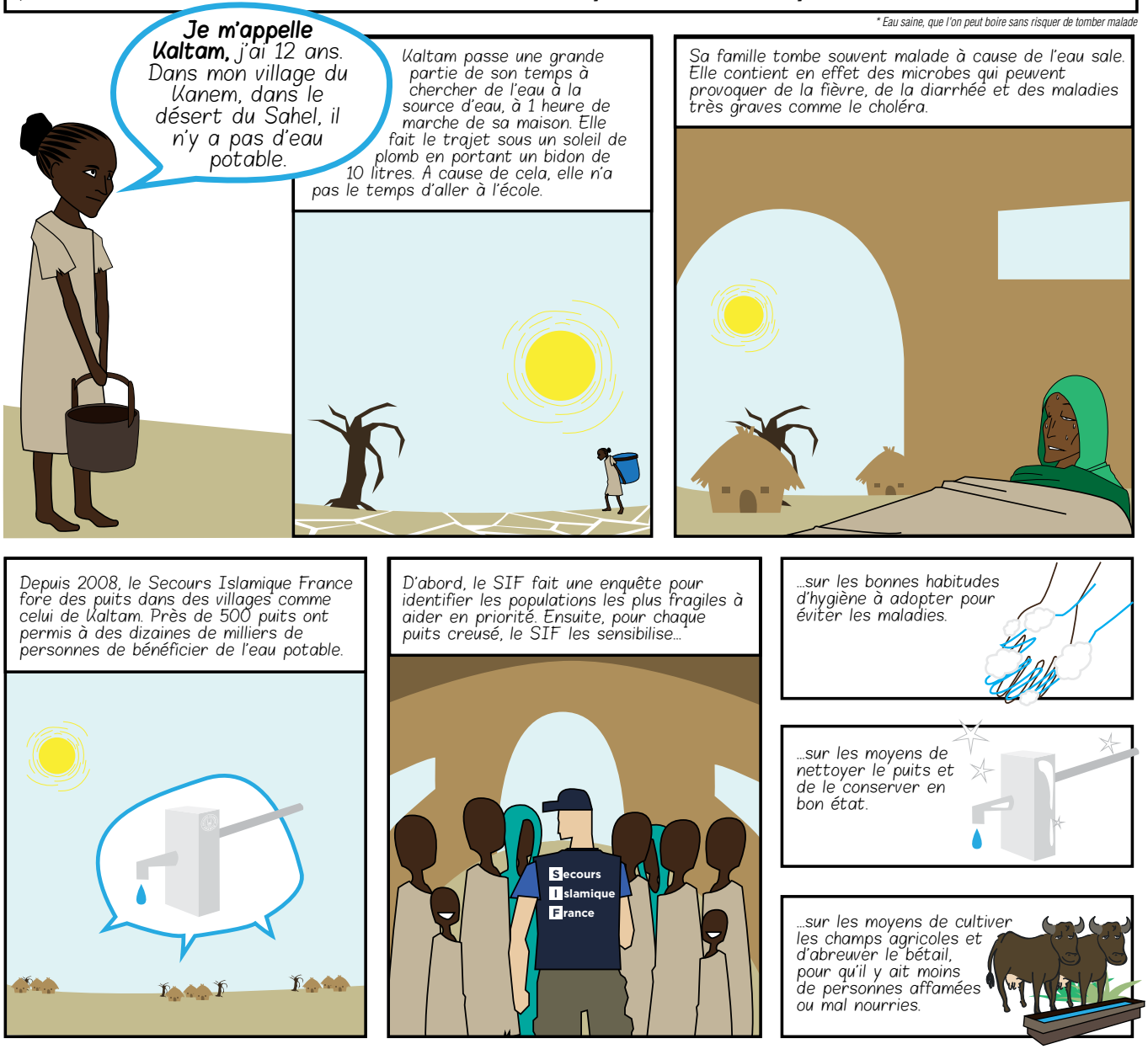

L'accès à l'eau est primordial pour le développement des populations et leur bien-être en général :

Les enfants peuvent aller à l'école et étudier plutôt qu'aller chercher de l'eau à des kilomètres.

L'accès à l'eau potable et la sensibilisation à l'hygiène permettent de se protéger de maladies graves.

Les familles peuvent faire pousser des légumes ou élever des bêtes et ainsi gagner un peu d'argent pour vivre convenablement.

© Photos : SIF, SIF/Vali Faucheux

Scénario : **Samira Alaoui Abou El Barakat & Mohamed El Ouardi**, Illustration : **Aziz Assafi**

RÉPONDRE À L'URGENCE

Comment fournir de l'eau en cas de crise ?

© SIF

L'eau est un élément essentiel à la vie. C'est l'un des besoins primaires de chaque individu au même titre que la nourriture, la santé et la protection (abris).

Les maladies liées à l'eau telles que le choléra, la dysenterie, la fièvre typhoïde, la poliomyélite et les hépatites sont une des causes importantes de mortalité dans les pays en voie de développement, en particulier en cas de crise politique ou militaire ou de catastrophes naturelles. Dans le cas de ces dernières par exemple, les infrastructures sont souvent endommagées voire détruites et les victimes n'ont pas d'autres choix que de consommer une eau non potable, ce qui induit un risque important d'épidémie.

Assurer l'accès à l'eau potable aux victimes d'une catastrophe naturelle ou d'une crise politique, dès les premiers jours de l'urgence, permet donc de réduire ce risque de maladies liées à l'eau et ainsi de réduire la mortalité de ces populations vulnérables. C'est pourquoi il est primordial de distribuer, si possible, des packs d'eau, des jerricans, des pastilles désinfectantes, d'installer des stations de potabilisation de l'eau ou de réhabiliter des structures de distribution ou de traitement d'eau. ■

Stéphane Lobjois
Responsable des Urgences
à l'international

SE PROTÉGER CONTRE LES MALADIES

Cas de la crise sanitaire au Mali

© SIF

© SIF

© SIF

Après une mission exploratoire pour évaluer les besoins humanitaires suite aux conflits au nord du Mali, le Secours Islamique France y a installé une mission.

L'an dernier, le pays a enregistré 219 cas de choléra, dont 19 décès. Fort de son expertise dans les programmes d'eau et assainissement, le SIF a répondu à cette crise sanitaire par un projet de prévention des maladies liées au manque d'hygiène et à la consommation d'eau impropre. Le projet a intégré à la fois sensibilisation en milieu scolaire et proposition de solutions d'assainissement de l'eau.

Le programme ciblait les enfants Talibés[1], particulièrement exposés au choléra. L'équipe a privilégié l'approche dite « child to child »[2] qui visait à sensibiliser la population à l'hygiène familiale par la formation de 1 000 élèves et 50 enseignants qui, à leur tour, expliqueront les règles d'hygiène. Jeux, démonstrations et constitution de clubs de santé scolaire font partie de ces activités. En complément, le SIF a également réhabilité des structures sanitaires. Moteur essentiel d'une éradication des maladies infectieuses, les bonnes pratiques d'hygiène ont prouvé leur efficacité à moyen et long terme. Ainsi, le SIF s'inscrit dans une stratégie d'aide durable. ■

(1) Pensionnaires des écoles coraniques, souvent abandonnés par leur famille
(2) Enfant par enfant

Xavier Grosset
Assistant Programmes et
opérations Zone Afrique et Haïti

AVOIR ACCÈS À L'EAU AU QUOTIDIEN

Juste de l'eau pour vivre...

Qui pourrait vivre un jour sans eau ? Qui pourrait passer des heures et des heures à chercher de l'eau ? Qui pourrait penser un seul instant risquer sa vie pour trouver de l'eau ?

S'il est aussi simple pour nous d'avoir de l'eau à la maison, c'est le parcours du combattant pour bon nombre de personnes : dans le désert tchadien ou dans les montagnes du Pakistan, des milliers de personnes ont des difficultés d'accès à l'eau potable. Femmes et enfants parcourent parfois une quinzaine de kilomètres pour aller chercher l'eau nécessaire à leur famille. Malheureusement, cette eau est souvent polluée et peut entraîner des conséquences néfastes sur la santé.

Depuis de nombreuses années, le SIF agit dans ce domaine et apporte des solutions aux villageois. Au Tchad, un vaste projet de forage de puits permet aux habitants d'accéder à l'eau potable dans leur village, évitant ainsi tout déplacement long et dangereux.

Au Pakistan, en plus d'un programme de réhabilitation de puits qui alimentent des centaines de familles. Ce sont plusieurs réservoirs d'eau pluviale qui sont mis en place afin de fournir aux communautés un meilleur accès à l'eau pour l'élevage des animaux, l'agriculture et les besoins domestiques.

Si chacun apporte sa goutte d'eau, c'est toute une vague de générosité qui déferlera sur les plus démunis. ■

Imed El Qouqi
Responsable adjoint
Appel à la générosité

© SIF

AVOIR UNE ATTENTION PARTICULIÈRE POUR LES PLUS PETITS

Les enfants, meilleurs messagers de l'hygiène !

© SIF

Les enfants sont au cœur des projets Eau, Hygiène et Assainissement du Secours Islamique France Maroc, à la fois comme bénéficiaires et acteurs.

En tant que bénéficiaires, d'une part, ils ont le droit d'avoir accès à une eau de qualité et à des toilettes décentes, en particulier dans les écoles de campagne. Le manque de ces structures y accentue la déscolarisation, notamment celle des petites filles et impacte la santé, le bien-être et le développement des enfants.

En tant qu'acteurs, d'autre part, car nous avons constaté que ces enfants jouent un rôle de messager auprès de leur famille, de leurs amis et des générations à venir en matière de diffusion des bonnes pratiques d'hygiène.

Le SIF Maroc répond à ces besoins pour améliorer le cadre de vie des écoliers en milieu rural et les sensibilise par le biais d'ateliers sur : l'importance du lavage des mains, l'utilisation adéquate des points d'eau (latrines, lavoirs, abreuvoirs), ainsi que la préservation de l'environnement. Ces enfants peuvent par la suite transmettre ces pratiques auprès de leurs proches et agir comme acteurs du développement. ■

Jeremy Frère-Lopez
Chargé de projets Maroc

CRISES LIÉES À L'EAU

La communauté internationale doit agir !

© SIF/IRW

Le Typhon Haiyan qui a frappé les Philippines rappelle à la communauté internationale qu'il est urgent de mieux prendre en compte les crises liées à l'eau afin de sauver des milliers de vies humaines. Ces crises figurent à la 3ème place des menaces les plus importantes pour nos systèmes économiques[1].

Le Secours Islamique France sera ainsi présent au 7ème Forum Mondial de l'Eau en 2015 pour convaincre les décideurs politiques qu'il est important d'améliorer la prévention et la réponse aux crises liées à l'eau, à l'absence d'assainissement et aux mauvaises pratiques d'hygiène.

2015 sera également l'année où les Nations Unies adopteront de nouveaux objectifs de développement pour lutter contre la pauvreté dans le monde.

Le SIF se mobilise dès maintenant pour l'adoption d'un objectif sur l'eau qui viserait à améliorer d'ici à 2030 la résilience des populations vivant dans les zones à risques de catastrophes liées à l'eau (sécheresse au Sahel, inondations en Asie, etc.).

Le Sommet de l'Eau à Budapest auquel le SIF a participé en octobre 2013 a permis une mobilisation internationale sans précédent mais de nombreux décideurs politiques demeurent réticents. Le combat pour défendre les plus vulnérables continue ! ■

(1) Rapport du Forum Économique Mondial sur les Risques Globaux 2014

Michael Siegel
Chargé de Plaidoyer

APPRENDRE EN S'AMUSANT

Aide Kaltam et Aboubacar à retrouver le chemin du puits !

Tu peux les aider en leur donnant de solides paires de sandales, un âne ou de l'eau mais fais bien attention aux pièges ! Il faut bien entendu éviter de repasser aux mêmes endroits.

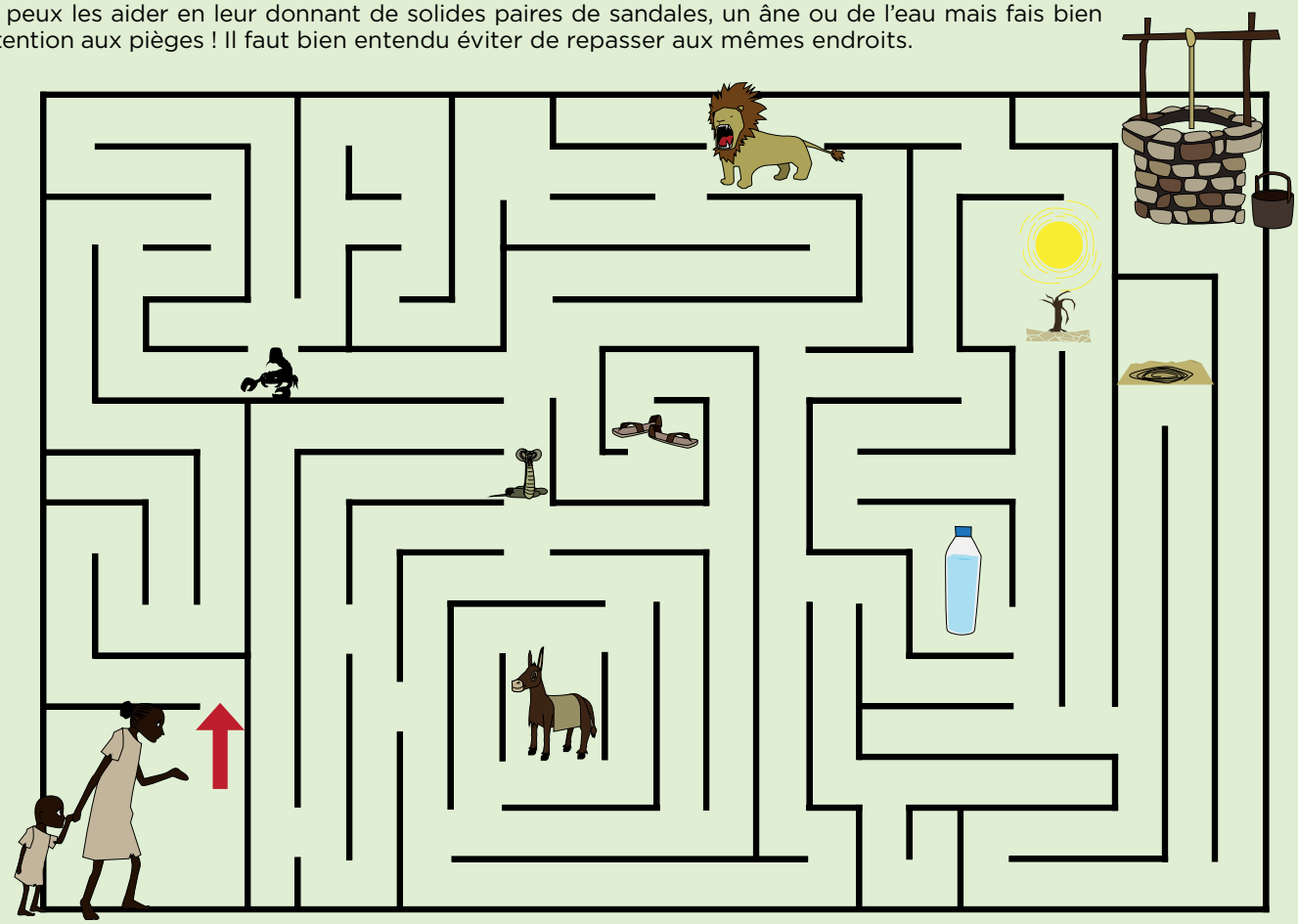

Chaque jour, des centaines de milliers d'enfants parcourent des kilomètres à la recherche d'eau. Ils doivent alors faire face à la distance, la chaleur, etc. Parfois aussi, les puits traditionnels ne sont pas protégés et peuvent causer des chutes dangereuses. Le SIF se mobilise pour leur donner accès à l'eau potable en forant des puits sécurisés et proches de leurs lieux d'habitation. Ils peuvent ainsi aller à l'école et se préparer un avenir meilleur.

Scénario : **Namissa Sanfo**, Illustration : **Aziz Assafi**

LA COLLECTE DE VÊTEMENTS VET'SOL

Que d'avantages au recyclage !

© SIF

Depuis décembre 2013, des conteneurs bleus parsèment les rues d'Aubervilliers (93). Ces conteneurs marquent une nouvelle étape pour le projet de collecte de vêtements Vet'Sol dont l'objectif est de diminuer la quantité de vêtements usagers qui gonflent le volume des déchets ménagers[1] : « Grâce aux habitants d'Aubervilliers, en une semaine, nous avons pu collecter 300 kg de linge, draps, chaussures, manteaux, serviettes, etc. D'autres partenariats vont être conclus avec les villes de Saint-Denis et de La Courneuve pour 2014 » souligne Azzdine Lotfi, notre prestataire en charge de ce projet en pleine expansion.

Les vêtements sont triés en deux parties : l'une est distribuée aux bénéficiaires en France et l'autre, la majeure, est envoyée à notre partenaire en Grande-Bretagne. Celui-ci se charge de les expédier dans des pays d'Afrique ou d'Asie, où ils sont achetés par des commerçants locaux qui les revendent, dynamisant ainsi le marché. Les fonds dégagés contribuent à financer des projets sur le terrain[2].

Enfin, Vet'Sol se veut un projet d'insertion professionnelle et sociale : 2 emplois ont dores et déjà été créés et 2 autres sont envisagés. ■

(1) 9-10 kg par habitant chaque année

(2) Transporter les vêtements pour les offrir directement aux bénéficiaires représenterait un coût financier trop important. Il est plus pertinent de les revendre et d'utiliser les fonds pour acheter ce dont ils ont réellement besoin

Retrouvez les différents points de collecte sur www.secours-islamique.org

Jocelin Chauvicourt
Fundraiser

ÉLECTIONS MUNICIPALES 2014

L'accès à l'eau pour tous, c'est maintenant !

Plus d'un million de ménages ne disposent pas d'un accès convenable à l'eau potable et à l'assainissement en France. Alors que la campagne pour les élections municipales bat son plein, la problématique de l'accès à l'eau pour les plus démunis est trop souvent oubliée par les candidats.

Face à cette situation intolérable, le Secours Islamique France se mobilise aux côtés de 30 ONG regroupées au sein de la Coalition Eau pour interpeller les candidats et leur proposer des mesures concrètes à prendre, s'ils sont élus. N'oublions pas que le droit à l'eau et l'assainissement fait partie du droit français depuis 2006 !

Les Maires doivent favoriser l'accès des sans-abri et des gens du voyage à des points d'eau et à des dispositifs sanitaires (toilettes, salles d'eau, laveries, etc.). Ils doivent garantir l'accès à l'eau pour les familles les plus précaires en instaurant un tarif social de l'eau potable pour les plus démunis ou en leur fournissant des aides préventives.

L'accès à l'eau et l'assainissement pour tous, c'est maintenant ! ■

Michael Siegel
Chargé de Plaidoyer

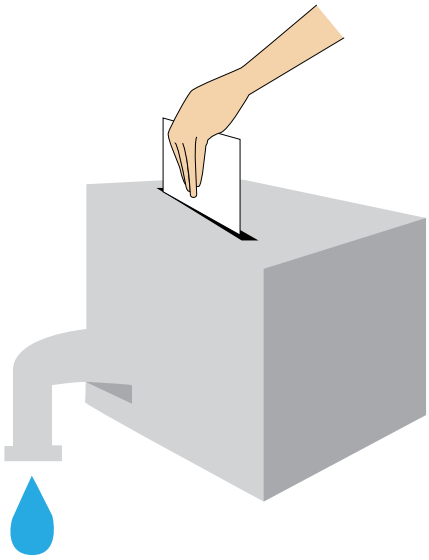

LES ATELIERS CRÉATIFS

Révélateurs de sourires et de talents !

Donner le sourire, voici le but des ateliers créatifs ! Que ce soit au Pakistan, en Territoire Palestinien ou au Sénégal, ces ateliers sont organisés pour faire vivre des moments exceptionnels aux enfants des bidonvilles ou aux orphelins. Dessiner, créer, s'amuser... les activités ont été imaginées pour égayer leur quotidien. Plus encore, en créant des objets de leurs propres mains, ils développent leur estime de soi.

Au Pakistan, les créations sont réalisées à partir de matériaux recyclés. Ainsi, les enfants peuvent les reproduire chez eux. De véritables œuvres d'art y voient le jour et nous assistons à la naissance de petits artistes en herbe ! Pour terminer sur une note sucrée, un goûter est servi pour le plaisir de tous. Les équipes du SIF sont très fières de ce projet et remercient les généreux donateurs pour leur soutien.

Pendant ces quelques heures, grâce à vous, ces bouts de choux vivent des moments heureux ! ■

Donia Haddou
Chargée de projets en communication

AISSATOU, 15 ANS

© SIF

BULLETIN DE GÉNÉROSITÉ

Pour nous faciliter la saisie, merci d'inscrire les informations (en majuscules) dans les cases indiquées.

Oui ! je veux aider

■ **Je fais un don d'un montant de :** € *Merci de préciser pour quel fonds*

☐ **Fonds Eau et assainissement** €

☐ **Solidarité Palestine** €

☐ **Fonds des Urgences** €

☐ **Solidarité France** €

☐ **Solidarité Syrie** €

☐ **Fonds Général**[1] €

Retrouvez tous les détails de nos programmes sur notre site internet www.secours-islamique.org

(1) Soutenir le SIF et ses missions

- **Pour les dons par chèque, merci d'envoyer ce coupon accompagné de votre chèque libellé à l'ordre du Secours Islamique**
- **Pour les dons par carte bancaire, nous vous invitons à vous rendre sur notre site internet www.secours-islamique.org/dons** (interface sécurisée)

Le SIF est habilité à recevoir les legs et donations via son fonds de dotation DOTASIF

Conformément à la loi du 6 janvier 1978, vous disposez d'un droit d'accès et de rectification pour toute information vous concernant établie dans nos fichiers. L'article 200 du code général des impôts vous donne droit à une réduction de 75% de vos dons plafonnés à 521 €, puis de 66% au delà, dans la limite de 20% de votre revenu imposable, le surplus à 66% étant reportable 5 ans. Aussi, l'administration fiscale nous impose d'éditer un reçu fiscal au nom de l'émetteur du chèque ou de la personne à qui appartient le compte.

CODE DONATEUR RF14T

Nom

Prénom

N° Appt, Etage, ...

Bât., Résidence, Immeuble...

N° Type Voie (Rue, Avenue, Allée, Boulevard...)

Libellé de la voie

Code Postal Commune

Téléphone

E-Mail

L'Email est le meilleur moyen de vous tenir informé rapidement.

☐ J'accepte de recevoir de la part du Secours Islamique France des sollicitations dans le cadre de ses projets humanitaires par email.

10, rue Galvani 91300 Massy
58, bd. Ornano 93200 Saint-Denis
371, rue Garibaldi 69007 Lyon

Tél. : 01 60 14 14 14
Fax : 01 60 14 14 13
www.secours-islamique.org

Le Partenaire Humanitaire • Le Journal trimestriel du Secours Islamique France • 58, bd. Ornano 93285 Saint-Denis Cedex • **Email :** info@secours-islamique.org • Edité par le Secours Islamique (ONG agréée par le Comité de la Charte du don en confiance • **Directeur de publication :** Mahieddine KHELLADI • **Directrice de la rédaction :** Dunia OUMAZZA • **Rédactrice en chef :** Namissa SANFO • **Secrétaire de rédaction :** Samira ALAOUI ABOU EL BARAKAT • **Ont collaboré :** Zakia MANSOURI, Stéphane LOBJOIS, Xavier GROSSET, Imed EL QOUQI, Jérémy FRÈRE-LOPEZ, Michael SIEGEL, Jocelin CHAUVICOURT, Donia HADDOU, Mohamed EL OUARDI • **Infographiste:** Aziz ASSAFI • ISSN : 1283-7687 • Dépôt légal : 1er trimestre 2014 • Imprimerie : NEGOPRINT, Pantin, France

Avec Ecofolio tous les papiers se recyclent.